



PERÚ

Ministerio de Salud



¿tos? ¿flema? ¿sabes qué tienes?

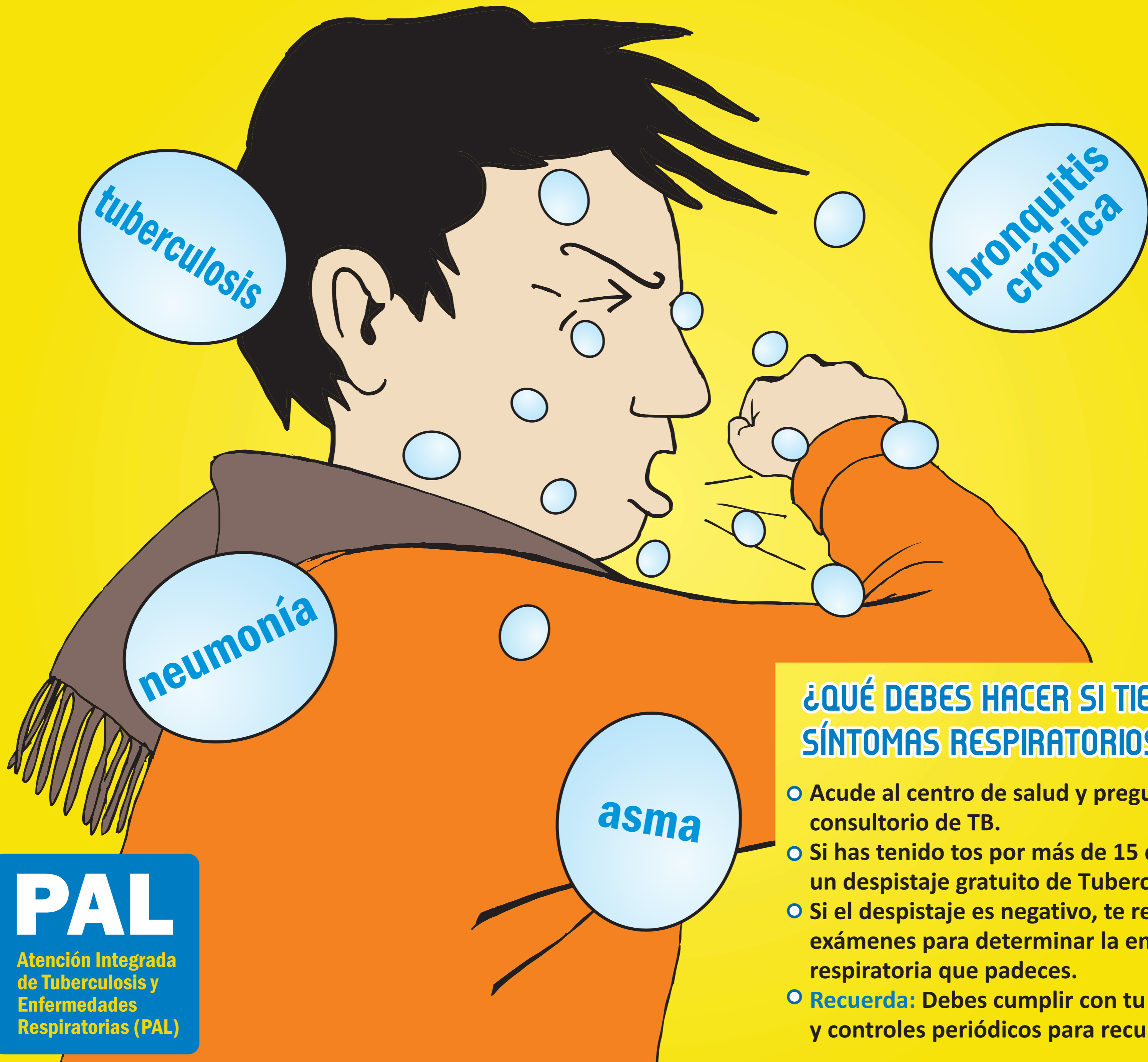

PAL

Atención Integrada de Tuberculosis y Enfermedades Respiratorias (PAL)

¿QUÉ DEBES HACER SI TIENES SÍNTOMAS RESPIRATORIOS?

- Acude al centro de salud y pregunta por el consultorio de TB.
- Si has tenido tos por más de 15 días te harán un despistaje gratuito de Tuberculosis.
- Si el despistaje es negativo, te realizarán otros exámenes para determinar la enfermedad respiratoria que padeces.
- **Recuerda:** Debes cumplir con tu tratamiento y controles periódicos para recuperar tu salud.

Acude al centro de salud para un correcto diagnóstico de tu enfermedad respiratoria, trátala y vive una vida saludable



Invirtiendo en nuestro futuro

El Fondo Mundial

De lucha contra el SIDA, la Tuberculosis y la Malaria